

Unser **Vest** kompakt

Die besten Tipps, Infos und Adressen für Recklinghausen, Marl, Haltern am See, Herten, Datteln, Oer-Erkenschwick, Waltrop, Olfen und Dorsten im Überblick



- ▣ **Stadtporträts**
Alle zehn Kommunen des Kreises vorgestellt
- ▣ **Dienstleistungen**
Rechtsanwälte, Notare & Steuerberater
- ▣ **Kultur & Freizeit**
Highlights, Museen und andere Sehenswürdigkeiten
- ▣ **Bürgerservice**
Die wichtigsten Serviceadressen und -hotlines in den Rathäusern

ZUR EINSTIMMUNG

„Unser Vest ist vielfältig, bunt und einzigartig – und vor allem lebendig!“

Ein Grußwort von Landrat Cay Süberkrüb

Unser Vest“ ist vielfältig, bunt, erlebnisreich, erholsam, überraschend, einzigartig, vertraut – vor allem also eins: lebendig! Bei allen Problemen, die der Strukturwandel uns hinterlassen hat, leben wir dennoch in einer Städte-Landschaft, die uns das Beste bietet im Übergang von der Metropolregion Ruhr zum Münsterland. Als Landrat

des Kreises Recklinghausen freue ich mich jedenfalls über die Vielfalt der Bildungs-, Einkaufs-, Sport-, Kultur-, Wohn- und Freizeitmöglichkeiten hier bei uns. Und ich blicke über die Kreisgrenzen hinaus, eben nach Münster, Dortmund oder Essen. Kulturhauptstadt 2010, und der vestische Kreis gehört dazu! Darauf darf man stolz sein.

Ich habe einmal gesagt: Die Menschen werden die gute, dichte Infrastruktur, die es in unserem Kreis gibt, zu schätzen wissen und aus dem Umland zurück in die hiesigen Städte ziehen. Auch wenn das Münsterland keine Angst vor einer Massenabwanderung haben muss – der Trend vom Land in die Stadt wird auch wegen der wach-

senden Kosten für Mobilität und Infrastruktur auf lange Sicht anhalten. Die Städte müssen sich angesichts der insgesamt sinkenden Bevölkerungszahlen zwar neu aufstellen, aber die Voraussetzungen dafür sind vorhanden.

Warum schreibe ich das hier? Weil das WAZ-Magazin „Unser Vest kompakt“ genau diese Themen enthält und konkret beschreibt, die ich eingangs in Stichworten genannt habe: Was unsere Städte ihren Bürgerinnen und Bürgern heute schon zu bieten haben.

Anders gesagt: Wir suchen viel zu oft in der Ferne, was vor unserer Haustür bereits vorhanden ist. Wenn das Magazin „Unser Vest“ Ihnen, den Leserinnen und Lesern, das Gute nebenan wieder in Erinnerung ruft, ist es nicht nur Ihnen nützlich, sondern stärkt auch unsere gemeinsame Überzeugung, dass es sich hier zu leben lohnt und daher Sinn macht, sich für unsere Städte, für unseren Kreis zu engagieren! Glückauf!



Foto: Reiner Kruse / WAZ Fotopool

IMPRESSUM



- **Unser Vest kompakt**
Verlagssonderveröffentlichung
- **Verlag:**
WAZ-Medien Service GmbH & Co. KG, Friedrichstr. 34-38, 45128 Essen
- **Anzeigen:**
Herbert Wienecke, Friedrichstr. 131, 42551 Velbert, Tel: 02051 / 495-19
- **Produktmanagement:**
Frank Grieger
- **Redaktion:**
Michael Braun, Sven-Lukas Müller, Kristina Sievers
- **Fotos:**
WAZ Fotopool, Kontent Kontor
- **Produktion:**
Kontent Kontor, Dortmunder Straße 34-38, 45731 Waltrop, Tel: 02309 / 7847-109
- **Druck:**
Druckhaus WAZ GmbH & Co. Betriebs-KG, Friedrichstr. 34-38, 45128 Essen

 Grab- und Gartenpflege
Piekarek
Meisterbetrieb für Gartenbau und Friedhofsgärtnerei
Mit Zaun- und Teichbau, Baumpflege und -fällung
Tel. 0 23 61 / 95 03 562 · www.grab-gartenpflege.de

Der Tinten Pott
Wir befüllen Ihre Druckerpatronen (mit Garantie) zu einem günstigen Preis
Original/Komp. Patronen u. Tonerpatronen zu Tiefpreisen
RE - Wickingstr. 6
Nähe Hauptpost
☎ 02361 - 93 71 844

ERD-, FEUER- UND SEEBESTATTUNGEN
KROLAK
45661 Recklinghausen · Westfalenstraße 141
Telefon 0 23 61 / 3 58 39

Komplettbad-Sanierung ab 10 Tagen
mit einem Unternehmen

Fliesen Sanitär Heizung Elektro

JAKOB
HAUSTECHNIK GMBH

Am Stadion 7 · Recklinghausen Service-Nr. 0 23 61 / 3 77 00

Jetzt mit über **500 m²** großer Ausstellung

Zweithaar

- Perücken
- Toupets
- Haarauffüllung + Verlängerung
- Hair-Weaving

Vertragspartner von Krankenkassen, kostenlose Haus- und Klinikbesuche
Echthaarverlängerung ab € 185,-
Ihr Spezialist seit 25 Jahren
MEISTER LÄTSCH
PERÜCKEN- & TOUPET-STUDIO
Am Lohtor 16 A
RE, Tel. 02361/938966



DIE STADT RECKLINGHAUSEN

BÜRGER-SERVICE

- **Folgende Fachbereiche sind bei der Stadtverwaltung** für verschiedene Angelegenheiten zuständig. Bei den Nummern müssen Auswärtige die 02361 vorwählen.
- **Stabsstelle IV:** Technischer Beigeordneter, Tel: 50-2320
- **Stabsstelle I/NKF:** Neues Kommunales Finanzmanagement, Tel: 50-1441
- **Die Brücke:** Institut für internationale Kontakte und Integration, Tel: 50-2010
- **Fachbereich 10:** Fachbereich Personal und Organisation, Tel: 50-1201
- **Fachbereich 14:** Wirtschaftlichkeitsprüfung und Revision, Tel: 50-1371
- **Fachbereich 15:** Wirtschaftsförderung und Liegenschaften, Tel: 50-1401
- **Fachbereich 20:** Finanzen, Tel: 50-1441
- **Fachbereich 18:** Gebäudewirtschaft, Tel: 50-1801
- **Fachbereich 30:** Bürgermeister-, Rechts- und Ratsangelegenheiten, Tel: 50-1561
- **Fachbereich 31:** Bürger- und Ordnungsangelegenheiten, Feuerwehr, Tel: 50-1601
- **Fachbereich 40:** Schule und Sport, Tel: 50-2271
- **Fachbereich 41:** Kultur und Weiterbildung, Tel: 50-1881
- **Fachbereich 50:** Soziales und Wohnen, Tel: 50-2051
- **Fachbereich 51:** Kinder, Jugend, Familie, Tel: 50-2181
- **Fachbereich 61:** Planen, Umwelt, Bauen, Tel: 50-2361
- **Fachbereich 62:** Ingenieurwesen, Tel: 50-2411
- **KSR:** Kommunale Servicebetriebe Recklinghausen, Tel: 50-2863

Erfolgreicher Strukturwandel

■ Dienstleistungssektor dominiert heute in Recklinghausen

Der Kreis Recklinghausen ist ein gemischter Kreis. Er hängt irgendwo zwischen industrialisiertem Ruhrgebiet und ländlich geprägtem Münsterland, gehört zu beiden Regionen nicht so richtig und zählt sich doch zu beiden dazu. Das ist kein Wunder: Wie der Kreis insgesamt sind auch die einzelnen Städte, die im Kreis organisiert sind, sozusagen kommunale Zwitterwesen. Eindeutige Bergbauprägung hier, wie in Herten, Oer-Erkenschwick oder Marl, eindeutig ländliche Strukturen dort, wie in Haltern am See oder Datteln. Auch Recklinghausen als Stadt macht da keine Ausnahme: Spuren des Bergbaus sind hier gepaart mit jeder Menge Grün, dazu gibt es mit der beschaulichen Altstadt mittelalterliche Erinnerungen und mit den Ruhrfestspielen ein ausgewiesenes Kulturangebot von europäischem Rang.

Ganz klar: Der Bergbau veränderte Erscheinung und Struktur Recklinghausens nachhaltig. Vom Ackerbürgerstädtchen mit 1800 Einwohnern um 1800 stieg mit dem Abteufen der ersten Zeche im Jahr 1869 die Bevölkerungszahl sprunghaft an: Gut 53 000 waren es 1908, 40 Jahre später bereits doppelt so viele. Recklinghausen wurde so zur Großstadt.

Das Zechensterben traf den Kreis Recklinghausen nachhaltig, und auch die Stadt Recklinghausen erholte sich nur langsam vom Niedergang des Tagebaus. Nachdem sich der Bergbau auch im nördlichen Ruhrgebiet immer mehr zurückgezogen hatte, gehören heute Chemie, Energie, Umweltschutz, Dienstleistungen und der Mittelstand zum wirtschaftlichen Fundament der Stadt und des gesamten Kreises Recklinghausen. Auf Brachflächen wurden neue Betriebe,

vor allem aus dem Dienstleistungssektor, angesiedelt. 66 Prozent der Wirtschaftsstruktur Recklinghausens machen Unternehmen aus dem Dienstleistungssektor aus.

Weitere Merkmale des Strukturwandels in der Vestmetropole: Recklinghausen ist heute Standort der Justiz-Akademie des Landes Nordrhein-Westfalen, zum Wintersemester 1995/1996 eröffnete eine Abteilung der FH Gelsenkirchen ihre Pforten, und die Landesanstalt für Natur, Umwelt und Verbraucherschutz NRW hat ihren Sitz in der Kreisstadt.

- **Fachhochschule Gelsenkirchen, Standort Recklinghausen:** Wirtschaftsingenieurwesen, Angewandte Naturwissenschaften, Wirtschaftsrecht, Hochschulbibliothek. Info: August-Schmidt-Ring 10, 45665 Recklinghausen, Tel: 0209 / 9596-0, Internet: www.fh-gelsenkirchen.de
- **Justizakademie Nordrhein-Westfalen:** August-Schmidt-Ring 20, 45665 Recklinghausen, Tel: 02361 / 481-0, E-Mail: poststelle@jak.nrw.de, Internet: www.jak.nrw.de
- **Landesamt für Natur, Umwelt und Verbraucherschutz Nordrhein-Westfalen:** Leibnizstr. 10, 45659 Recklinghausen, Tel: 02361 / 305-0, E-Mail: poststelle@lanuv.nrw.de, Internet: www.lanuv.nrw.de



Die Fachhochschule Gelsenkirchen betreibt einen Standort in Recklinghausen.

DIE STADT IN ZAHLEN



- **Bürgermeister:** Wolfgang Pantförder (CDU)
- **Stadtrecht:** 1236
- **Die Einwohner:** 120 059
- **Das Stadtgebiet:** Fläche: 66,4 qkm
- **Höhe:** 85 m ü. NN
- **Vorwahl:** 02361
- **Größte Veranstaltung:** Ruhrfestspiele, mehrtägliches Kulturprogramm, jedes Jahr im Mai und Juni
- **Stadtverwaltung:** Rathausplatz 3, 45655 Recklinghausen, Tel: 02361 / 50-0, E-Mail: stadtverwaltung@recklinghausen.de, Internet: www.recklinghausen.de
- **Bürgerservice:** Stadthaus A, Rathausplatz 4, 45657 Recklinghausen, Montag 8 - 18 Uhr, Dienstag und Mittwoch 8 - 13 Uhr, Donnerstag 8 - 18 Uhr, Freitag 8 - 13 Uhr
- **Bürgerhaus Süd:** Raum Bürgerbüro, Stadthaus Süd, Bochumer Str. 146 b, 45661 Recklinghausen, Tel: 02361/50-1640, E-Mail: buergerbuero-sued@recklinghausen.de, Internet: www.recklinghausen.de
- **Stadtrat:** CDU 21 Sitze, SPD 17 Sitze, Bündnis 90 / Die Grünen 5 Sitze, WIR 3 Sitze, FDP 3 Sitze, Linke 3 Sitze, UBP 2 Sitze

HABEN SIE EIN ALTES SCHMUCKSTÜCK, DAS SIE NICHT MEHR TRAGEN?

WIR BIETEN
IHNEN ZWEI
MÖGLICHKEITEN:

Sie wählen aus unserem großen Sortiment ein neues, aktuelles Schmuckstück.

- Ob aus Silber, Gold oder Platin, wir machen Ihnen ein verbindliches Angebot.
- Für nur 30.- € pro Stunde (zzgl. Mehrwertsteuer entspricht 34.80 € inkl. MwSt.) kreieren unsere Goldschmiede einen herrlich neuen Ring, eine Kette oder ein anderes Schmuckstück Ihrer Wahl.

Altgoldankauf
Barankauf 17,50 € pro Gramm Feingold

INZAHLUNGNAHME:

Feingold	23.- € pro Gramm
900 Münzgold	20.- € pro Gramm
750 Gold	17.25 € pro Gramm
Zahngold (gelb)	14.- € pro Gramm
585 Gold	13.50 € pro Gramm
333 Gold	7.50 € pro Gramm

Profitieren Sie jetzt
von den hohen Goldpreisen!

PAGELS
Uhren • Schmuck • Bestecke • Porzellan

Gut Parken.

Öffnungszeiten: Mo.-Fr. 9.00-19.00 Uhr, Sa. 9.00-16.00 Uhr

45657 Recklinghausen, Halterner Straße 27, ☎ 02361/92370, E-Mail: pagels@pagels.de, www.pagels.de



Recht & Steuern 2010



BERNS & STEMANN

Rechtsanwälte • Fachanwälte • Notar

HEINZ BERNIS **OLIVER STEMANN**
Rechtsanwalt und Notar Rechtsanwalt und
Fachanwalt für Familienrecht Fachanwalt für Steuerrecht

Arbeitsrecht • Verkehrsrecht • Mietrecht
Strafrecht • Erbrecht • Steuerrecht
Familienrecht • Sozialrecht

Bergstraße 146 • 45770 Marl
Tel.: 02365/3151 und 3152 • Fax: 02365/36363
Internet: www.anwaltskanzlei-berns.de
E-Mail: info@anwaltskanzlei-berns.de



Rechtsanwältin und Notarin

Barbara Staarmann

Fachanwältin für Familienrecht
Schwerpunkt: Familienrecht, Erbrecht

Beethovenstraße 7 • 45772 Marl • Telefon 02365/43553
E-Mail: bstaarmann@t-online.de • www.kanzlei-staarmann.de

Wir fertigen für Arbeitnehmer, Beamte und Rentner die

Einkommensteuererklärung

Im Rahmen einer Mitgliedschaft.

Zugelassen bei allen Finanzämtern.

Mo.-Fr. 9.00 -17.00 Uhr nach tel. Vereinbarung

Beratungsstellenleiter Waldemar Hundt

• **neu: Hausbesuche für Senioren** •

Lohnsteuerhilfverein, Erkenschwick e.V.

Tel. 023 68/17 35, Oer-Erkenschwick, Elbestraße 15

E-Mail: w-hundt@web.de

Rechtsanwältin

Andrea Bißlich geb. Bartel

Fachanwältin für Arbeitsrecht

RECHTSANWÄLTE IN BÜROGEMEINSCHAFT

Fasselt-Brozek & Bißlich geb. Bartel

Tätigkeitsschwerpunkte:

Familienrecht * allgem. Zivilrecht * Sozialrecht

Lipper Weg 16 * 45770 Marl * Tel.: 02365/205990
Fax: 02365/205991 * Email: info@rakanzlei-marl.de

Rechtsanwälte und Notare

DIRK HÜNERBEIN

Tätigkeitsschwerpunkte:

- Verkehrsrecht
- Ehe- und Familienrecht
- Erbrecht

Anschrift:

Vikariestraße 1
45768 Marl
Tel. 0 23 65 / 1 50 71/72
Fax 0 23 65 / 5 65 80
E-Mail: info@huenerbein-drees.de

DR. NORBERT DREES

- Fachanwalt für Arbeitsrecht
- Fachanwalt für Strafrecht

Rechtsanwalt Eduard Dischke

- Fachanwalt für Verwaltungsrecht -
- Fachanwalt für Bau- und Architektenrecht -

Mitglied der Arbeitsgemeinschaft für Bau- und Immobilienrecht im Deutschen Anwaltverein



Inhaber des Fortbildungszertifikats
der Bundesrechtsanwaltskammer

Tätigkeitsbereiche:

- Grundstücks- und Immobilienrecht
- Bau- und Werkvertragsrecht
- privates und öffentliches Baurecht
- gewerbliches Mietrecht

c/o Kanzlei Dr. Wesener

Holzmarkt 4 – 45657 Recklinghausen
Tel. 0 23 61/ 10 45-0 – Fax 0 23 61/ 10 46-10
E-Mail: kanzlei@dr-wesener.de

Mobiler Lohnsteuerhilfverein e. V.

Erstellung der

Einkommensteuererklärung bequem auch bei Ihnen zu Hause

Für Rentner, Arbeitnehmer und Beamte
im Rahmen einer Mitgliedschaft

Kiesenfeldweg 139 · 45739 Oer-Erkenschwick
0 23 68 / 9 61 78 88 oder 01 74 / 9 19 27 56



MÜLLER
ANWALTSKANZLEI
RECKLINGHAUSEN



Manfred Müller

Rechtsanwalt

Mitglied der Arbeitsgemeinschaften Verkehrs- und
Versicherungsrecht im Deutschen Anwaltverein.

Tätigkeitsschwerpunkte: Verkehrs- und Versicherungsrecht

- Unfallregulierung
- Personenschaden
- Bußgeld
- Verkehrsstrafrecht
- Sachversicherungsrecht

45661 Recklinghausen Tel. 02361/72468/08
Westfalenstraße 133 Fax 02361/36795
E-Mail: RAManfredMüller@t-online.de
www.mueller-recht.de

DIE STADT RECKLINGHAUSEN

Kunst für Kohle an die „Schleuserbande“

■ Die Ruhrfestspiele gelten als ältestes Theaterfestival Europas

Während der Festspielzeit vom 1. Mai bis 15. Juni verwandelt sich Recklinghausen alljährlich in eine internationale Kulturmetropole. Die Ruhrfestspiele sind das älteste und zugleich eines der größten und renommiertesten Theaterfestivals Europas. Im und um das Ruhrfestspielhaus verbinden sich Inszenierungen namhafter Regisseure, Darbietungen preisgekrönter Schauspielgrößen sowie Aufführungen junger Talente der Theaterszene zu einem runden Gesamtkonzept.

2005 übernahm Dr. Frank Hoffmann die Leitung der Ruhrfestspiele. „Qualität für alle“ lautet sein konzeptioneller Leitgedanke, der den Theaterliebhaber ebenso ansprechen soll wie den erstmaligen Besucher. Alljährlich stellt der Festspielleiter einen ausgewählten Autor oder eine thematische Klammer ins Zentrum der Spielzeit. Außergewöhnliche Projekte im Jahr 2010 sollen einen bedeutenden Beitrag zum Gelingen des Kulturhauptstadtjahrs leisten.

Bei der programmatischen Ausrichtung des Festivals legt Hoffmann besonderen Wert

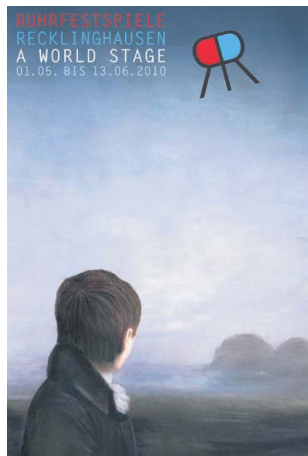

auf die Implementierung vieler Ur- und Erstaufführungen, heißt es bei den Organisatoren der Ruhrfestspiele. Großer Popularität erfreuen sich die Lesungen namhafter Schauspielgrößen sowie das Kabarettprogramm, das ebenso auf etablierte Größen wie neue Talente des Genres setzt.

Ferner präsentieren internationale freie Künstler beim FRINGE-Festival außergewöhnliche Darbietungen der Off-Szene. In der Zusammenstellung des FRINGE-Programms spiegeln sich die neuesten Entwicklungen der freien Theaterlandschaft, zugleich zeigen sich die Ruhrfestspiele als Wegbereiter neuer kreativer Schöpfungen.

Sie bieten künstlerischen Konzepten eine Plattform.

Zum Auftakt der Festspiele findet am 1. Mai alljährlich das traditionelle Kulturvolksfest statt und lockt bis zu hunderttausend Besucher auf den grünen Hügel.

Neben dem Ruhrfestspielhaus werden viele weitere Schauplätze bespielt wie z. B. Zelte, Industriehallen, Aufführungsorte in der Stadt, die den Künstlern immer wieder neue szenische Räume eröffnen. Knapp 80.000 Zuschauer kommen im Schnitt zur Festivalspielzeit.

Die Ruhrfestspiele blicken auf eine lange Tradition zurück: Der Ursprung des ältesten Theaterfestivals Europas liegt in einem Akt der Solidarität, als Bergleute der Zeche König Ludwig 4/5 im harten Winter 1946/47 Kohle für die Hamburger Theater an der Besatzungsmacht „vorbeischleusten“. Als Dank revanchierten sich die Hamburger Bühnen im folgenden Sommer mit Kunst für Kohle.

■ **Kartenstelle der Ruhrfestspiele:** Martinstraße 28, 45657 Recklinghausen, Tel: 02361 / 9218-0, Internet: www.ruhrfestspiele.de



Ruhrfestspiele 2010: Burghart Klaußner, Intendant Dr. Frank Hoffmann und Mathieu Carrière stellen das aktuelle Programm vor.

Numismatischer Handel Joachim Roth

Ankauf von Gold- und Silbermünzen

Tel. 02361/65 39 02 • Mobil 0171/372 75 46

Ankauf von Unzen Krügerrand Maple Leaf

Wir zahlen z.B. für 1 DM Gold = 280,- €
100 € Gold = 340,- €

Des Weiteren suchen wir bessere Münzen aus der Zeit von 1800 bis heute, insbesondere Kaiserreich, Weimar, DDR und BRD.

Dipl.-Ing. **Franz Prein**

Ihr Fachbetrieb für Garten- u. Landschaftsgestaltung

45659 Recklinghausen
Speckhorne Straße 187
Tel. 02361/181892

Bürozeiten:
Mo.-Fr. 8-13.00 Uhr
14.00-16.30 Uhr

WEIN MOLITOR

www.wein-molitor.de

Altgold-Ankauf zu Höchstpreisen!
Pagels Uhren • Schmuck
Halterner Str. 27, Recklinghausen

CONTAINERDIENST
auch Kleincontainer
Recklinghausen 7945
Firma Tiffe & Sohn Container

Ökotech

Holz- und Altholzannahme

Möbel, Garten, Abbruch, etc.
kostenfrei!

Christine-Englerth-Str. 4
45665 Recklinghausen

Mo. bis Fr. 6:00 – 20:00 Uhr
Sa. 6:00 – 16:00 Uhr

Tel. 0 23 61 / 3 02 28 10

Renovierungssysteme für Türen • Treppen • Küchen

HÖPING
- Fachbetrieb seit 1973 -
Bochumer Str. 248 - Recklinghausen
0 23 61 - 65 11 42

ACHTUNG, Hausbesitzer!

Haben Sie Probleme mit Ihrer Hausfassade?
Dann rufen Sie uns an.
Lotusan

- dauerhaft trockene und saubere Fassaden
- erhöhter Schutz gegen Algen und Pilzbefall
- Schmutz perlt mit dem Regen ab
- Kunststoff-Putze
- Armierungsputz
- Fassadenanstrich
- Treppenhauseanierung u.s.w.

Farbton nach Wahl. Eigene Gerüste.

● Fassadenvollwärmeschutz
10 Jahre Garantie.

MANOVA GmbH
45665 Recklinghausen, Schulstraße 5
Tel. 0 23 61 / 94 37 61
www.manova-fassaden.de

Residenz am Festspielhaus

Tag der offenen Tür am 21.3.2010 ab 11.00 Uhr

5 Sterne Senioren - Residenz

- Eigenständiges Wohnen in 1 - 4 Zi. Wohnungen, 33-120m², mit dem Service eines 4 Superior Hotels
- 5 Tage Probewohnen inkl. VP: DZ 260,- €, EZ 195,- €
- Restaurants, Café, Sonnenterrasse, Schwimmbad, Kegelbahn, Lebensmittelladen, Veranstaltungen uvam.
- Kostenloser Bustransfer zur Innenstadt
- Pflegewohnungen statt Pflegestationen (mit Kostenübernahme durch Pflegekassen)

Besichtigung und Info ☎ 023 61 / 91 71 0
Entscheiden Sie jetzt, bevor es später Andere für Sie tun.
Josef-Wulff-Straße 75 • 45657 Recklinghausen
www.residenz-recklinghausen.de

Ostern im Vest

北京



„PEKING“
Spezialitäten-China-Restaurant

All you can eat!
Jeden Mittag
Wok-Büfett! 6.90 €
An Sonn- und Feiertagen 12.80 €

Gern erstellen wir Ihnen auch Geschenkgutscheine!
Jeden Abend
Peking-Wok-Büfett! 12.80 €

Königswall 11 • RE • Tel. 0 23 61/18 12 31
Täglich geöffnet: montags bis freitags von 12 bis 15 Uhr und von 17.30 bis 24 Uhr, samstags, sonntags und feiertags von 12 bis 24 Uhr.
Dienstag Ruhetag (außer an Feiertagen) • www.chinarestaurant-peking.com

Party-Service • Feiern aller Art
Geburtstage • Kommunion • Hochzeit
bitte rechtzeitig vorab reservieren

SONDERPREISE FÜR SPEISEN ZUM MITNEHMEN

Hotel  Restaurant **Wüller**

Festliches Oster-Buffet am 4. und 5. April von 11.30 bis 15.00 Uhr

Brokkolieressuppe, Rindfleischsuppe mit Gemüseinlage
Kalte Speisen - Tomate Mozzarella, pochiertes Lachs, Serrano Schinken, Schinkenröllchen gefüllt mit Spargel an Remoulade, geräucherter Lachs, verschiedene Antipasti, Brotkorb
Warmes Buffet - Schweineleberchen in Pfefferrahmsauce, Hähnchenbrustfilet in feinem Champignonrahm, Lammbraten in eigener Soße, Straußen-Gulasch, Rinderbraten in eigener Soße, Wiener Schnitzel (vom Schwein)

Beilage - Rosmarin-Kartoffeln, Gemüseplatte, Pommes frites, Kartoffelgratin, Spätzle, gebratener Gemüseris mit Ei
Dessert - Kontinentale Süßspeisen

19.90 p. P.
Kinder von 5-12 Jahren nur 9.90 €
Kinder bis 5 Jahren kostenlos.
Wir bitten um rechtzeitige Reservierung.

RE • Hammer Str. 1 - Tel. 02361/9486-0 • www.hotel-wueller.de

Ostern im Haus Breuing:
Zu den Feiertagen auserlesene Ostermenues und Spezialitäten aus unserer Oster-Sonderkarte.



Tischreservierungen erbeten.

Karfreitag, Samstag und Ostersonntag von 11.00 - 14.30 Uhr und 17.30 - 23.00 Uhr,
Ostermontag von 11.00 - 14.30 Uhr und 17.30 - 22.00 Uhr geöffnet.

RESTAURANT Haus Breuing
Inh. FRANO SESJAK
45659 Recklinghausen
Marler Straße 29
Tel. 0 23 61 / 220 60
Fax 0 23 61 / 93 76 96
haus-breuing@web.de

HAUS BUDDÉ
Haus der Gastlichkeit

Waltrop
Imbuschstr. 58
Tel. 02309/5567
Fax: 02309/74981

Osterbrunch
4. + 5. April 2010
inkl. Kaffee ohne Ende
von 10.30 - 14.00 Uhr
19.80 € p.P.



www.stimbergpark.de



HOTEL-RESTAURANT STIMBERGPARK
45739 Oer-Erkenschwick • Telefon 023 68 / 9840

Jeden 2. Sonntag im Monat BRUNCH

Österliches Buffet
am 1. und 2. Ostertag
ab 12.00 Uhr
Reservieren Sie rechtzeitig!

Auf Ihren Besuch freuen sich Familie Budde und Team

EISCAFÉ



„San Remo Zeollo“
Eiscafé und Bistro

Großes italienisches Frühstück u. weitere Überraschungen

Die gesamte Mannschaft des Eiscafé freut sich auf Ihren Besuch!

Marl • Bergstraße 120

Restaurant Bacchos



Genießen Sie griechische Spezialitäten im warmen, mediterranen Stil und der angenehmen Atmosphäre unseres Restaurants Bacchos.

Ganz gleich, ob im Kreise der Familie oder im Rahmen einer festlichen Veranstaltung, Bacchos schafft für jede Gelegenheit den geeigneten Rahmen.

Wir freuen uns auf Ihren Besuch und bitten um zeitige Reservierung, damit Sie garantiert an Ihrem Wunschtermin einen schönen Platz bekommen.

Unsere Öffnungszeiten zu Ostern:

Karfreitag	17.30 - 23.00 Uhr
Ostersonntag	11.30 - 16.00 Uhr und 17.30 - 23.00 Uhr
Ostermontag	11.30 - 16.00 Uhr und 17.30 - 23.00 Uhr

Ihre Familie Kostudis und Ihr Bacchos-Team
Haltemer Straße 75 • 45770 Marl • Tel. 0 23 65/8 23 66
www.bacchos-marl.de

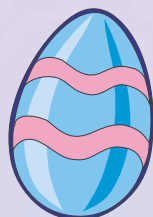
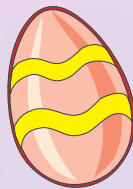

DIE STADT HERTEN

ZECH EEWALD

- **Auf dem ehemaligen Zechengelände Ewald** ist eine gesunde Mischnutzung von hochwertigen Dienstleistungs-, Gewerbe- und Industriebetrieben als Top-Adresse für das nördliche Ruhrgebiet geplant und in vielen Bereichen auch schon umgesetzt.
- **Sieben Jahre nach planungs- und bautechnischer Vorbereitung** sind innerhalb eines 60 ha großen Planungsraums auf einer rund 80 Fußballfelder (52 ha) umfassenden Bruttobaulandsfläche mehr als 40 ha hochwertige Dienstleistungs-, Gewerbe- und Industrieflächen als Entwicklungsflächen für vielfältige Ansiedlungswünsche entstanden.
- **Auf etwa einem Drittel der Fläche** schlagen seit 2008 Logistiker rund um die Uhr ihre Waren um. Die Bestandsgebäude sind zu zwei Dritteln veräußert. 21 Unternehmen mit rund 1000 Mitarbeitern haben ihre Aktivitäten auf Ewald angesiedelt.
- **Projektbüro** für Projektgemeinschaft Ewald 1/2/7, Entwicklungsgesellschaft Schlägel und Eisen 3/4/7 mbH (EGSE), Projektgemeinschaft Westerholt 1/2: Egonstraße 4, 45896 Gelsenkirchen-Hassel, Tel: 0209 / 6048-9403, E-Mail: projektbuero-ewald@herten.de, Internet: www.projekt-ewald.de

Bodenständige Himmelsstürmer

■ Herten pflegt die Tradition und arbeitet an der Zukunft

Herten sieht sich als ein echtes Stück Ruhrgebiet – am Rande zum Münsterland. Die Stadt zeichnet sich aus durch eine Mischung aus jeder Menge Grün, traditioneller Landwirtschaft und den sichtbaren Zeugen der Bergbaugeschichte. Zu Herten gehört auch ein attraktives Kulturprogramm. Inmitten eines alten eng-

Etwa 400 Einwohner leben im historischen Ortskern. Die „Freiheit“ umfasst das Schloss Westerholt, das Dorf und die ehemalige Wallringzone. Trotz des Einflusses durch den Bergbau, der 1907 in Westerholt Einzug hielt, hat die Gesamtanlage ihr Erscheinungsbild behalten. Herten ist eingegliedert in ein weiträumiges Radwe-

Bereiche des Ruhrgebietes ist beeindruckend. Mittelpunkt und Wahrzeichen des Landschaftsparks ist die Halde Hoheward. Zentrales Thema auf der Halde ist die Horizont-astronomie. Hier herrschen ideale Bedingungen für die Beobachtung der Gestirne. Das begehbare kreisrunde Observatorium besitzt einen



Auf der Halde Hoheward lassen sich die Gestirne prima beobachten.

Foto: Rainer Raffalski / WAZ Fotopool

lichen Landschaftsparkes, direkt am Rande der Innenstadt, liegt das Wasserschloss Herten. Es dient als Kulisse für bedeutende Kulturveranstaltungen der Region: z.B. das Kulturfestival Ruhr, die Hertener Schlosskonzerte und den Pfingst-Kunstmarkt. Eine lange Geschichte hat auch das „Alte Dorf Westerholt“ mit seinen 58 gut erhaltenen und meist denkmalgeschützten Fachwerkhäusern.

genetz. Man kann beispielsweise im Süden einsteigen in die Erzbahntrasse. Auf der früheren Bahnstrecke führt der Weg still und grün gelegen vorbei an den Denkmälern der Montangeschichte bis nach Essen zur Zeche Zollverein. Im Süden der Stadt öffnen sich neue Horizonte für Besucher des Landschaftsparks Hoheward. Der freie Blick vom Plateau der Halde über weite

Durchmesser von 95 Metern. Über die Kreisfläche erheben sich zwei präzise ausgerichtete Metallbögen zu einer ca. 45 m hohen Halbkugel. Mithilfe dieser Meridianbögen, die den Ortsmeridian bzw. den Himmelsäquator darstellen, kann der Besucher den Lauf der Sonne, des Mondes und der Sterne beobachten. Weit- hin sichtbar stellen sie bereits jetzt ein neues Wahrzeichen der Metropole Ruhr dar.

DIE STADT IN ZAHLEN



- **Bürgermeister:** Dr. Ulrich Paetzel (SPD)
- **Stadtrecht:** 20. April 1936
- **Die Einwohner:** 63 133
- **Das Stadtgebiet:** Fläche: 37,31 qkm
- **Höhe:** 75 m ü. NN
- **Vorwahl:** 02366, 0209
- **Größte Veranstaltung:** Kunstmarkt rund um das Schloss Herten, zweitägige Veranstaltung, jedes Jahr zu Pfingsten
- **Stadtverwaltung:** Kurt-Schumacher-Str. 2, 45699 Herten, Tel: 02366 / 303500, E-Mail: buergerservice@herten.de, Internet: www.herten.de
- **Bürgerservice:** Rathaus, Montag und Dienstag: 8 - 16 Uhr, Mittwoch: 8 - 12.30 Uhr, Donnerstag 8 - 17.30 Uhr, Freitag: 8 - 12.30 Uhr, jeden 1. Samstag im Monat 10 - 12 Uhr.
- **Stadtrat:** SPD 22 Sitze, CDU 10 Sitze, Linke 3 Sitze, Hertener Fraktionsbündnis 2 Sitze, Unabhängige Bürgerpartei 2 Sitze, FDP 2 Sitze, Bündnis 90 / Die Grünen 1 Sitz, Unabhängige Wählergemeinschaft 1 Sitz, WIR 1 Sitz

BEERDIGUNGEN AUF ALLEN FRIEDHÖFEN



KESSEN
 Scherlebecker Str. 235
 45701 Herten-Scherlebeck
 Tel. 02366 / 4730

Sterbegeldversicherung ohne Gesundheitsfragen!

E. Lütke Bedachungs GmbH
 führt jetzt auch folgende Arbeiten aus

- Dach-Fassaden
- Altbausanierung incl. Gaubengestellung
- Rinnenarbeiten

Scherlebecker Str. 206
 45701 Herten
 ☎ 02366 / 49 48 64
 oder 0171/ 77 20 334

Kassettenmarkisen zu Schnäppchenpreisen
 Fa. Lenzmeier jun.
 Herten, Weddingstr. 4c
 Tel. 0 23 66/3 65 46

Bestattungen im Vest
 Tel. 0 23 66 / 33 0 33



Götza

- Vorsorge
- Trauerberatung
- Erledigung aller Formalitäten
- Abschiedsräume
- eigene Trauerhalle

45699 Herten · Resser Weg 16-18 · www.goetza-bestattungen.de

Rollladen- und Fensterreparatur-Schnelldienst
 Fa. Lenzmeier jr., ☎ 023 66/3 65 46



Wilhelm Vehling
 Inhaber:
 Martina Vehling e.K.

Verglasungen aller Art

Feldstraße 9 • 45661 Recklinghausen
 Telefon 0 23 61 / 6 12 51 • Fax 0 23 61 / 37 18 40

Schaufenster Notdienst

DER KREIS RECKLINGHAUSEN

DER KREIS IN ZAHLEN

- **Die Einwohner:** 636 180
- **Bevölkerungsdichte:** 837 Einwohner je qkm
- **Das Kreisgebiet:** Fläche: 760,41 qkm, Ausdehnung Nord - Süd 30 km, Ausdehnung Ost - West 39 km, Kreisgrenze 205 km, Lage ü. NN: Lippetal an der Grenze zu Wesel mit 27,3 m bis Stimberg mit 153,0 m
- **Die Gliederung:** 10 Städte
- **Kreisverwaltung:** Kurt-Schumacher-Allee 1, 45657 Recklinghausen, Tel: 02361/53-0, E-Mail: info@kreis-recklinghausen.de, Internet: www.kreis-re.de
- **Regierungsbezirk:** Münster
- **Kfz-Kennzeichen:** RE
- **Kreispartnerschaften:** Kreis Sörmland in Schweden (1987), Kreis Wodzislaw Slaski in Polen (seit 2001)
- **Schulen:** 115 Grundschulen (24 198 Schüler), 21 Hauptschulen (5805 Schüler), 26 Förderschulen (3743 Schüler), 21 Realschulen (12 268 Schüler), 20 Gymnasien (19 301 Schüler), 11 Integrierte Gesamtschulen (11 204 Schüler), 1 Waldorfschule (466 Schüler), 11 Berufsbildende Schulen (21 050 Schüler)
- **Sozialeinrichtungen:** 68 Alten- und Pflegeheime (6434 Plätze), 8 Werkstätten für Behinderte, 6 Frühförderstellen für behinderte und von Behinderung bedrohte Kinder, 5 Verbände der freien Wohlfahrt, 61 Wohnheime für Behinderte, 29 Ambulante Pflegedienste in Trägerschaft der freien Wohlfahrt, 83 Ambulante Pflegedienste in privater, sonstiger, gemeinnütziger und öffentlicher Trägerschaft

Zehn Kommunen machen gemeinsame Sache

■ Bevölkerungs- und waldreichster Landkreis in ganz Deutschland

Alle guten Dinge sind zehn – so kann man im übertragenen Sinne formulieren, wenn man eine Formel für den Kreis Recklinghausen finden möchte. Es ist der bevölkerungsreichste und waldreichste Landkreis der Bundesrepublik. Hier leben über 630 000 Menschen in zehn Städten. Das Bild des Kreises Recklinghausen ist in auffälliger Weise geprägt vom Übergang der Industriezone des Ruhrgebiets zum ländlichen Raum des Münsterlandes.

Man findet Industrie- und Grünflächen in unmittelbarer Nachbarschaft. Der Kreis und die Städte begreifen sich als gemeinsame Kraft, wenn es um die Zukunftsperspektiven und die Umsetzung der formulierten Ziele geht, heißt es bei der Kreisverwaltung Recklinghausen.

Gegründet wurde der Kreis im Jahr 1816 durch den preußischen König. Der Kreis gehörte damals zu den zehn landrätlichen Kreisen, die nach dem Sieg über Napoleon (1815) im Regierungsbezirk Münster eingerichtet wurden. Mit 38 000 Einwohnern, die auf einer Fläche von 781 qkm lebten, war der Kreis einer der größten in Preußen.

In seiner jetzigen Form besteht der Kreis Recklinghausen



Der Schleusenpark Waltrop gilt als europaweit einmalige Ansammlung von Abstiegsbauwerken. Hier ein Blick auf den Turm der neuesten Schleuse von 1989, davor ein Turm des Neuen Schiffshebewerks von 1968.

seit der kommunalen Neugliederung im Land Nordrhein-Westfalen in den Jahren 1975 bis 1976. Jede der zehn kreisangehörigen Städte hat ihr eigenes Profil. In der Europastadt Castrop-Rauxel prägen z.B. internationale Begegnungen aller Art – von Kultur bis Wirtschaft – seit über 30 Jahren eine gelebte Völkerverständigung.

Vor allem überrascht die Besucher immer wieder der hohe Anteil an Grün- und Freiflächen – in Castrop rund 60 Prozent. 87 Hektar Grünfläche bestimmen auch das Stadtbild von Datteln. Die ehemalige Hansestadt Dorsten, eingebettet von teilweise noch landwirtschaftlich genutztem Grün, bietet rund um den ‚Markt‘ und das ‚Alte Rathaus‘ eine historische Kulisse mit jungem Flair, die auch für Individualisten keine Wünsche offen lässt.

Gladbeck ist eine besonders kinder- und familienfreundliche Stadt: Dies zeigt sich an den großzügigen

Spiel- und Erholungsflächen rund ums Wasserschloss Wittringen, ebenso wie in der Innenstadt mit ihren vielen Verweilmöglichkeiten und den zahlreichen Neubausiedlungen speziell für junge Familien. Haltern am See, in attraktiver Lage am Halterner Stausee gelegen, bietet mit seinem Bummelpflaster rund um das Renaissance-Rathaus und den mächtigen Turm von St. Sixtus einen idealen Ausgangspunkt für den Einkauf und das Flanieren zwischen Giebelhäusern, Boutiquen und Cafés. Auch in Herten beherrscht der Reiz des Kontrasts das Stadtbild: Futuristische Architektur in der Innenstadt und eine einzigartige Dichte an jahrhundertalten Fachwerkhäusern im nahegelegenen Stadtteil Westerholt.

Mit dem Ziel, mehr Lebensqualität zu erreichen, sind in Oer-Erkenschwick in den letzten Jahren nicht nur der Stadtkern, sondern auch die einzelnen Ortsteile unter ökologischen Aspekten umgestaltet worden. Einkaufs-

vergnügen bei jedem Wetter bietet im Zentrum von Marl der ‚Marler Stern‘, mit 42 000 Quadratmetern Verkaufsfläche das größte Einkaufszentrum im Kreis. Recklinghausen, Handels- und Dienstleistungsmetropole des Kreises, zeigt sich facettenreich: Dorfcharakter inmitten der Stadt, im Zentrum eine Symbiose aus lebendiger Geschäftigkeit und der Beschaulichkeit der Altstadt.

Waltrop ‚reizt‘ durch die Lage als Brücke zwischen der Ruhrgebietsmetropole Dortmund und dem ländlichen Münsterland. Sehenswert: das älteste Wohnhaus Westfalens, der ‚Tempel‘ aus dem Jahre 1499. Weitere Besucherattraktionen sind der Schleusenpark Waltrop mit dem Alten Schiffshebewerk Henrichenburg (1899), gleichzeitig Standort des westfälischen Industriemuseums, und der im Kontrast dazu 1989 eingeweihten Großschleuse – diese Bauwerke dokumentieren eindrucksvoll die Geschichte des Fortschritts.



Foto: Michael Braun / Kontent-Kontor

DAS VEST RECKLINGHAUSEN

Zwischen Emscher und Lippe, zwischen Bottrop und Waltrop

■ Das alte Vest war lange Zeit dem rheinischen Erzstift Köln zugeordnet

Die Kreisverwaltung Recklinghausen besinnt sich seit einigen Jahren wieder auf den alten Begriff „Vest“, der ursprünglich jedoch nicht nur den heutigen Kreis Recklinghausen beschrieb, sondern auch weitere, heute nicht im Kreisgebiet liegende Städte mit einbezog. Der Kreis Recklinghausen hat sich 2006 den Untertitel „Der Vestische Kreis“ gegeben.

STICHWORT: VEST

■ **In der älteren westfälischen bzw. niederdeutschen Sprache** taucht der Terminus Vest im juristisch-administrativen Sprachgebrauch auf. Vest bedeutet hier soviel wie Gerichtsbezirk, Rechtsprechungsgebiet, Jurisdiktionsprengel. Neben dem längst untergegangen Vest Werl, Gummersbach, Lüdenscheid hat sich insbesondere im Raum Recklinghausen das Vest als geographischer Traditionsbegriff bis heute erhalten.

Obwohl die Region um Recklinghausen heute zum westfälischen Teil des Ruhrgebietes gehört, war das Vest bis 1803 dem rheinischen Teil des Erzstiftes Köln zugeordnet. Eingefasst wurde das Vest im Norden durch die Lippe, an deren Nordufer bei Holsterhausen, Hervest, Lippamsdorf, Haltern, Hullern und Olfen von jeher her das Fürstbistum Münster begann. Die natürliche Grenze im Süden verkörpert die Emscher, woran sich die Grafschaft Mark und weiter westlich das Territorium der Fürstabtei Essen anschlossen. Die Bruch- und Sumpflandschaften entlang beider Flüsse schotteten das Vest natur- und verkehrsräumlich ab.

Im Westen ist das Vest durch eine Grenze gegenüber dem rechtsrheinischen Teil des Herzogtums Kleve definiert: westlich von Bottrop, Grafenwald und Kirchhellen bis wenige Kilometer westlich von Dorsten. Sterkrade gehörte bereits nicht mehr zum Vest, während am



**KREIS
RECKLINGHAUSEN**
DER VESTISCHE KREIS

Westrand von Bottrop der „Köllnische Wald“, den nun die B 223 durchschneidet, noch heute auf das alte Territorium hinweist. Östlich von Waltrop verlief die Grenze kurz vor Mengede, Brambauer und Lippolthausen, Orte, die traditionell zum Territorium der freien Reichsstadt Dortmund gehörten.

Im Kreis Recklinghausen (als klassische preußische Verwaltungseinheit erst 1816 gegründet) lebten zunächst die Grenzen des alten Vest größtenteils fort, neu war hingegen der Hinzutritt der südmünsterländischen Herrlichkeit Lembeck. Im 19. Jahrhundert tritt der Begriff Vest gegenüber der historisierenden Bezeichnung Grafschaft Recklinghausen etwas zurück. Erst Mitte des 19. Jahrhunderts erhielt das (politisch untergangene) Vest durch preußischen

Chausseebau eine überregionale Verkehrsanbindung in Süd-Nord-Richtung, nämlich durch die heutige B 51 von Bochum nach Münster.

Im 20./21. Jahrhundert, nach Ausscheiden von Buer und Bottrop und nach Eingliederung von Haltern und Castrop-Rauxel, leben die alten Grenzen vor allen Dingen im Osten weiter, wo um Waltrop herum noch immer die alte Grenze gegenüber der kreisfreien Großstadt Dortmund verläuft. Zwischen Datteln-Ahsen (Kreis Recklinghausen) und Lippolthausen (Kreis Unna) stellt der Flussverlauf der Lippe beharrlich die Grenzlinie dar.

Der Begriff „Vest“ lebt in vielen Namen fort

Gleiches gilt für den Süden, wo auf Höhe von Herten und Recklinghausen die Emscher die Kreis- (und Regierungsbezirks-) Grenze bildet. Die heutige Zugehörigkeit von Haltern, (Dorsten-) Lembeck und Castrop-Rauxel zum Kreis Recklinghausen deckt sich somit nicht mit dem Einzugsbereich des alten Vest, da alle drei genannten Orte jenseits der uralten Scheidelinien von Lippe und Emscher liegen. Zahlreiche Vereine, Verbände, Firmen, Institutionen und Initiativen im Kreis Recklinghausen erfüllen jedoch den Traditionsbegriff Vest stets aufs Neue mit aktuellen Themen, Inhalten und Gegenwartsbezügen.

OLFEN

■ **Die Stadt Olfen**, zum Kreis Coesfeld gehörend, ist ein Sonderfall in der Geschichte des Vestes. Seit jeher gehörte Olfen zum Bistum Münster, der südlich verlaufende Fluss Lippe grenzte Olfen zum Vest ab. Dennoch haben die Bürger und Unternehmer Olfens vor allem aufgrund der räumlichen Nähe heute viele Kontakte und Geschäftsbeziehungen nach Datteln und Waltrop. Infos zu Olfen gibt es im Internet unter www.olfen.de.



Foto: Hans Blosssey

Die Lippe, hier zwischen Datteln und Olfen, bildet seit jeher die Grenze des Vest im Norden.

BÜRGER-SERVICE

- **Agentur für Arbeit**, Görresstr. 15, 45657 Recklinghausen, Tel: 02361 / 40-1940
- **Arbeitsgericht Herne**, Schillerstr. 37, 44623 Herne, Tel: 02323 / 9532-0
- **Bergamt Gelsenkirchen**, Kurt-Schumacher-Str. 313, 45897 Gelsenkirchen, Tel: 0209 / 95973-0
- **Deutscher Arbeitnehmerverband**, Loestr. 28, 45768 Marl, Tel: 02365 / 15059
- **Emscher Lippe Agentur**, Herner Str. 10, 45699 Herten, Tel: 02366 / 1098-0
- **Finanzamt**, Westerholter Weg 2, 45657 Recklinghausen, Tel: 02361 / 583-0
- **Handwerkskammer Münster**, Bismarckallee 1, 48151 Münster, Tel: 0251 / 705-0
- **Industrie- und Handelskammer**, Rathausplatz 7, 45894 Gelsenkirchen, Tel: 0209 / 388-0
- **Knappschaft**, Pieperstr. 14-28, 44789 Bochum, Tel: 0234 / 304-0
- **Kreiswehersatzamt**, Elperweg 16, 45657 Recklinghausen, Tel: 02361 / 26013
- **Landesversicherungsanstalt (LVA)**, Gartenstr. 194, 48147 Münster, Tel: 0251 / 238-0
- **Landschaftsverband Westfallen-Lippe**, Westring 51, 45659 Recklinghausen, Tel: 02361 / 586-00251
- **Polizeipräsidium Recklinghausen**, Westerholter Weg 27, 45657 Recklinghausen, Tel: 02361 / 55-0
- **Regionalförstamt Ruhrgebiet des Landesbetriebs Wald und Holz NRW**, Brößweg 40, 45879 Gelsenkirchen, Tel: 0209 / 94773-0
- **Sozialgericht Gelsenkirchen**, Ahstr. 22, 45879 Gelsenkirchen, Tel: 0209 / 1788-0
- **Straßenmeisterei Recklinghausen**, Haltener Str. 225, 45770 Marl, Tel: 02365 / 9885-0
- **Versorgungsamt Gelsenkirchen**, Vattmannstr. 2-8, 45879 Gelsenkirchen, Tel: 0209 / 1701-0
- **Verwaltungsgericht**, Bahnhofsvorplatz 3, 45879 Gelsenkirchen, Tel: 0209 / 1701-0
- **Zollamt Recklinghausen**, Siemensstr. 9, 45659 Recklinghausen, Tel: 02361 / 3775-0

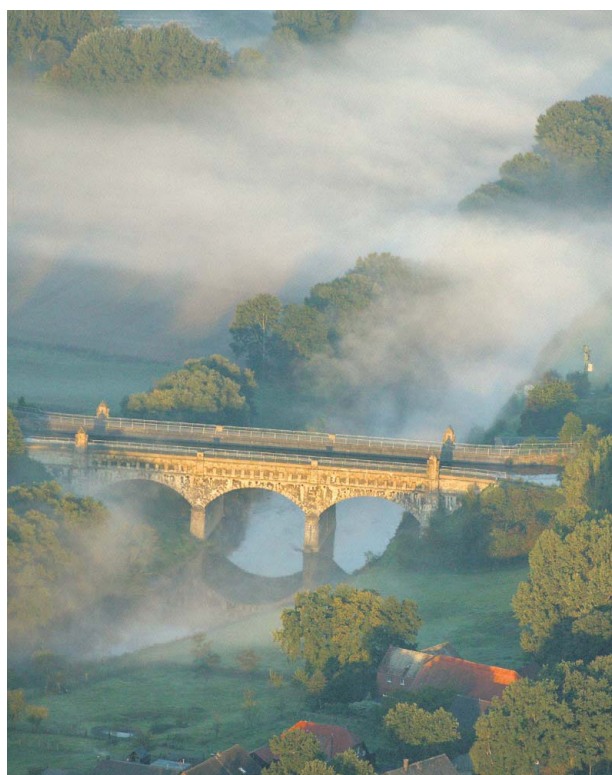
Leidenschaft für das Echte: Korkboden

MEISTER



**Auf Wunsch mit
Verlegeservice**

Heinz Kohl GmbH
KOHL
Holz & Isolierbaustoffe
Zu den Lippewiesen 1+7 45721 Haltern am See Fon 02364 2625

*Ausstellung auch
sonntags geöffnet
14.00-17.00 Uhr**
*(Kein Verkauf - keine Beratung)

FREELANDER XE



GOD SAVE THE MONEY

Macht nicht nur die Queen stolz: der Freelander XE mit noblen Extras wie Metallic-Lackierung, Park Distance Control hinten, Sitzheizung vorne sowie einem unglaublichen Preisvorteil von 5.730 Euro*. Und das Sparen geht weiter, denn dank Stop-Start-System legt der innovative Brite an jeder Ampel eine Pause ein.

LEASINGANGEBOT FÜR DEN FREELANDER TD4 XE
MONATL. LEASINGRATE: 299 €
ANZAHLUNG: 6.409 €
LAUFZEIT: 36 MONATE
FAHRLEISTUNG: 20.000 KM PRO JAHR
ANGEBOTSPREIS: 25.900 €
LISTENPREIS: 31.630 €

Zzgl. Überführungs- und Zulassungskosten.

* Gegenüber der unverbindlichen Preisempfehlung bei einem vergleichbaren Serienmodell.

Kraftstoffverbrauch in l/100 km: außerorts 5,7; innerorts 8,5; kombiniert 6,7; CO₂-Emission in g/km: 179. Die Verbrauchswerte wurden nach der Richtlinie RL/80/1268/EWG ermittelt.

AUTOHAUS WOLF MARL
Schweriner Straße 1 • 45770 Marl
Tel. 02365 1004-13 • Fax 02365 1004-30
E-Mail: g.redlich@auto-wolf.de



GO BEYOND
NEUE HORIZONTE ENTDECKEN

DIE STADT HALTERN AM SEE

Vom Römerlager zur Seestadt

■ Grüne Lunge des Ruhrgebiets lockt mit zahlreichen Sport- und Freizeitangeboten

Bekannt als Ausflugs- und Naherholungsziel liegt Haltern am See (den See-Zusatz erhielt der Stadtname 2001) ganz im Norden der Metropole Ruhr – wie eine Brücke in die Parklandschaft des Münsterlandes. Die Seenstadt im Herzen des Naturparks Hohe Mark bietet Freizeit- und Urlaubsbedingungen für Erholungssuchende, Naturliebhaber und Outdoorsportler.

Viele Rad- und Wanderwege ermöglichen Touren in die Natur. Nordic Walking Parks, Heidelandschaften und Spazierwege entlang von Wasserläufen laden zum Entdecken ein. Freizeitparks und Naturwildgehege gehören ebenfalls zum touristischen Angebot.

Wasser ist das wesentliche Strukturelement der Stadt. Um 1930 wurde der Halterner Stausee mit einem Fassungsvermögen von 20 Mio. cbm angelegt. Eine weitere Talsperre mit einem

Stauinhalt von 10 Mio. cbm bei Hullern wurde 1985 fertiggestellt. Mit dem Halterner Wasser werden Gemeinden von Duisburg bis Münster versorgt. Die Wasser- und Waldlandschaften mit dem Seebad und den Silberseen sind Ziel von Erholungssuchenden aus dem Revier und gelten als „Grüne Lunge des Ruhrgebiets“.

Sehenswürdigkeiten wie das Römermuseum, das Alte Rathaus oder der Siebenteufelsturm vermitteln Einblicke in die 2000-jährige Geschichte der Stadt. Die Anfänge reichen bis in die Römerzeit: Als während der Germanienfeldzüge unter Kaiser Augustus römische Truppen die Lippe aufwärts marschierten – mit dem Ziel, Germanien zu einer römischen Provinz zu machen – wurde auch die Gegend um Haltern zu einem militärischen Stützpunkt.

Heute ist Haltern touristisch geprägt: Die gemütliche Atmosphäre auf dem Markt-

DIE STADT IN ZAHLEN



- **Bürgermeister:** Bodo Klimpel (CDU)
- **Stadtrecht:** 1289
- **Die Einwohner:** 38 093
- **Das Stadtgebiet:** Fläche: 158,34 qkm
- **Höhe:** 146 m ü. NN
- **Vorwahl:** 02360, 02364
- **Größte Veranstaltung:** Halterner Seetage, dreitägiges Kulturfestival, jedes Jahr im Mai
- **Stadtverwaltung:** Postfach 10 01, 45712 Haltern am See, Tel: 02364 / 62933-0, Markt 1, 45721 Haltern am See, E-Mail: stadtagentur@haltern.de, Internet: www.haltern.de
- **Stadtagentur:** Rathaus, Montag 8 - 17.30 Uhr, Dienstag - Donnerstag 8 - 16 Uhr, Freitag 8 - 12 Uhr
- **Stadtrat:** CDU 23 Sitze, SPD 9 Sitze, Grüne 8 Sitze, WGH 7 Sitze, FDP 2 Sitze, Linke 1 Sitz



Foto: Stadtagentur Haltern am See

Der Silbersee in Haltern lockt mit einem weißen Sandstrand. Die Stadt hat ein großes Freizeit- und Sportangebot.

platz mit seinem historischen Flair, das gastronomische Angebot in der Altstadt und die inhabergeführten Fachgeschäfte laden ein zum Bummeln, Genießen und Shoppen.

Haltern am See ist ein bekannter Wallfahrtsort. Das „Halterner Kreuz“ in der Pfarrkirche St. Sixtus genießt besondere Verehrung und wird bei der „Halterner Kreuztracht“ zum Fest der Kreuzerhöhung in einer festlichen Prozession durch die Straßen getragen. Darüber hinaus gibt es seit 1689 die Wallfahrt zum Annaberg mit der Pilgerkirche St. Anna.

Recklinghäuser Str. 58 • 45721 Haltern Tel.: 0 23 64/50 69 9 97 • Fax 0 23 64/1 54 51	<h2 style="font-size: 2em; margin: 0;">Overhaus</h2> <p style="margin: 0;">Umbau und Ausbau</p>
<h3 style="margin: 0;">Winterangebot!</h3> <p style="margin: 0;">Wärmeisolierung zwischen den Dachsparren 180 mm (Dachraum begehbar) 22,50 €/qm</p>	

DIE STADT MARL

Fernsehstars sind heiß auf Marl

■ Neben dem Grimme-Preis locken Theater, Klassik und der Marler Stern

Mit der Stadt Marl bringt man in der Regel die jährliche Grimme-Preis-Verleihung und den innovativen Ansatz des Chemieparks Marl mit seiner Kombination aus Industriekultur und lebendigem Industriestandort in Verbindung.

Bedeutende Einrichtungen wie das Skulpturenmuseum Glaskasten und das Theater Marl warten auf einen Besuch. Kultureller Höhepunkt ist die jährliche Verleihung des Adolf-Grimme-Preises, bei der Marl zum Treffpunkt von Prominenten des Fernsehens wird. Das Adolf-Grimme-Institut und das Europäische Zentrum für Medienkompe-

tenz sind bekannte Adressen für Medienexperten. Einen Namen gemacht hat sich Marl mit zahlreichen weiteren Veranstaltungen: das Marler Debüt, bei dem die Besten des Klassik-Nachwuchses auftreten, der Marler Fahrradtag oder das traditionelle Volksparkfest.

Bekannt ist Marl auch als Wirtschaftsstandort mit vielen mittelständischen Unternehmen, dem Bergwerk Auguste Victoria und mit einem der führenden Chemiewerke in Europa. Der Chemiapark Marl (früher Chemische Werke Hüls) ist ein „lebendiger“ Ankerpunkt auf der „Route der Industriekultur“. 1972 wurde der Grundstein für den Bau des Stadtzentrums gelegt. In den folgenden Jahren entstanden das Einkaufszentrum Marler Stern mit Europas größtem Luftkissendach, die Gebäude der Insel-VHS, das Riegelhaus und der Busbahnhof über der Bergstraße. Das in den 1960er Jahren errichtete Rathaus gilt bis heute als kühne Konstruktion aus Stahlbeton.



Foto: Jürgen Wolter / WAZ Fotopool

Der Marler Stern ist das Einkaufszentrum der Stadt.

DIE STADT IN ZAHLEN



- **Bürgermeister:** Werner Arndt (SPD)
- **Stadtrecht:** 20. April 1936
- **Die Einwohner:** 88 836
- **Das Stadtgebiet:** Fläche: 87,69 qkm
- **Höhe:** 70 m ü. NN
- **Vorwahl:** 02365
- **Größte Veranstaltung:** Adolf-Grimme-Preisverleihung, jedes Jahr im Frühjahr
- **Stadtverwaltung:** Creiler Platz, 45765 Marl, Tel.: 02365 / 99-0, E-Mail: buergerbuero@marl.de, Internet: www.marl.de
- **Bürgerbüro:** Rathaus, Montag - Mittwoch 8 - 16 Uhr, Donnerstag 8 - 18 Uhr, Freitag 8 - 12.30 Uhr
- **Stadtrat:** SPD 19 Sitze, CDU 14 Sitze, Bürgerliste WIR für Marl 4 Sitze, FDP 3 Sitze, buergerunion marl 3 Sitze, Linke 2 Sitze, Wählergemeinschaft Die Grünen Marl 2 Sitze, Bündnis 90 / Die Grünen 2 Sitze, Unabhängige Bürger Partei 1 Sitz

0% ZINSEN



MICRA VISIA
inkl. 4 Jahre Garantie¹⁾
Monatliche Finanzierungsrate:
€ 64,-²⁾

NOTE VISIA
inkl. 4 Jahre Garantie¹⁾
Monatliche Finanzierungsrate:
€ 97,-³⁾

NISSAN CENTER EUROPE GMBH, 50319 BRÜHL

Fragen Sie bei Ihrem NISSAN Händler nach seinen aktuellen Angeboten.

Automobile J. Heddier GmbH

Automobile J. Heddier GmbH
Recklinghäuser Str. 122
45721 Haltern am See
Tel.: 0 23 64/1 52 52
www.nissan-heddier.de

ATH Autohaus Heddier GmbH
Plaggenbahn 2
46282 Dorsten
Tel.: 0 23 62/99 20-0
www.nissan-ath.de

NICAR Automobile GmbH
Castroper Str. 285
45711 Datteln
Tel.: 0 23 63/7 39 90
www.nissan-nicar.de

AS Auto Schemberg Verkaufsstelle J. Heddier GmbH
Kreuzstr. 1 • 45770 Marl
Tel.: 0 23 65/1 20 28
www.nissan-schemberg.de



SHIFT_ the way you move

¹⁾Bis 100.000 km, gemäß den Bedingungen der Herstellergarantie. ²⁾MICRA VISIA, monatl. Finanzierungsrate 64,- €, Anzahlung 2.500,- €, Finanzierungsrestbetrag 7.093,- €, 0% eff. Jahreszins, 47 Monate Laufzeit, Gesamtkilometerleistung: 40.000, Schlussrate 4.129,- €. ³⁾NOTE VISIA, monatl. Finanzierungsrate 97,- €, Anzahlung 2.500,- €, Finanzierungsrestbetrag 9.354,- €, 0% eff. Jahreszins, 47 Monate Laufzeit, Gesamtkilometerleistung: 40.000, Schlussrate 4.859,- €. Ein unverbindliches Angebot der NISSAN Bank für Privatkunden zzgl. Überführung und Zulassung, gültig bis 31.03.10 bei allen teilnehmenden NISSAN Partnern. **Gesamtverbrauch: kombiniert von 6,8 l/100 km bis 4,3 l/100 km; CO₂-Emissionen: kombiniert von 163,0 g/km bis 115,0 g/km (Messverfahren gem. EU-Norm)**

Energiekosten steigen und steigen!

Jetzt investieren und sofort langfristig sparen!



SI 82 Classic

6-Kammer-Profilsystem mit Wärmedämmung bis **U_w = 0,9 W/m²K** (3-fach Verglasung und Warme Kante)

Erhöhte Bautiefe von **82 mm** für mehr Sicherheit und Einbruchschutz

Drei Dichtungsebenen für optimalen Schutz gegen Wind, Regen und Schall

Über **21%*** Energie-Einsparung!

Boschstraße 1 • 45770 Marl
Tel.: (0 23 65) 98 80 - 2 10
Fax: (0 23 65) 98 80 - 1 50
Email: info@oliva-fenster.de
Web: www.oliva-fenster.de

...Ihr starker Partner!
OLIVA
Fenster · Türen · Wintergärten



In Alt-Oer im Wohngebiet Schultenfeld Oer
www.schultenfeld-oer.de

Wir bauen für SIE !!

NEUFORM Bauträger GmbH & Co KG
Hellweg 6a, 45768 Marl
Tel. 0 23 65 / 97 83 0



In Marl-Drewer im Wohngebiet Kleine Rosengärten
www.kleine-rosengaerten.de

Sa + So 11.⁰⁰ - 13.⁰⁰ Uhr



Vor Ort Beratung:



Sa + So 13.³⁰ - 15.³⁰ Uhr

Freist. Ein-Familienhäuser / Eigentumswohn. im 2.-Fam.-H. / Bungalows / Gruppenhäuser / Individuell



Eigentumswohnungen



Bungalows



Gruppenhäuser



Bungalows

METALLBAU LAMPRECHT
 FENSTER
 TÜREN
 FASSADEN
 SOLARTECHNIK

SCHÜCO INTERNATIONAL

Rudolf-Diesel-Straße 4, 45 711 Datteln
02363/38050 Fax 3805-20
 e-mail: info@lamprecht-metallbau.de www.lamprecht-metallbau.de

DIE STADT DATTELN

Größter Kanal-Knotenpunkt

■ Wasserstraßen bieten Potenzial für die Industrie und jede Menge Freizeitspaß

In keiner Stadt der Welt treffen sich mehr Kanäle als in Datteln. Insgesamt sind es vier: Dortmund-Ems-Kanal, Rhein-Herne-Kanal, Datteln-Hamm-Kanal und Wesel-Datteln-Kanal. Eine bemerkenswerte Leistung, auf die die Dattelner gerne und nicht ohne Stolz verweisen.

Den „Grundstein“ für diese stattliche Kanal-Ansammlung hat Kaiser Wilhelm II. gelegt, als er 1899 den Dortmund-Ems-Kanal eröffnete. Damals haben wohl nur wenige damit gerechnet, dass einmal drei weitere Kanäle auf Dattelner Stadtgebiet zusammentreffen und das Gesicht von Datteln so deutlich verändern würden.

15 Jahre nach dem Anschub von Kaiser Wilhelm II. wurden auch der Datteln-Hamm- und der Rhein-Herne-Kanal für die Schifffahrt freigegeben. Nach weiteren

16 Jahren komplettierte der Wesel-Datteln-Kanal 1930 das Kanalnetz auf Dattelner Stadtgebiet.

Für die einen sind die Kanäle Ausflugsziel, für die anderen schon bald ein attraktives Stadtquartier: Am Dortmund-Ems-Kanal finden zurzeit die ersten Maßnahmen für die Wasserstadt Emscher-Lippe statt, die Wohnen am Wasser mit Grachten nach holländischem Vorbild ermöglichen wird. Mit Anlagen für Freizeit und Erholung am Wasser, einem Sportboothafen und wassersportbezogenen Handels- und Gewerbebetrieben.

Die Wasserstadt entsteht in den kommenden Jahren dort, wo der Datteln-Hamm-Kanal auf den Dortmund-Ems-Kanal trifft, und wo bis 1972 Anlagen und Gebäude der Zeche Emscher-Lippe 3/4 standen.



Der größte Kanal-Knotenpunkt Europas befindet sich in Datteln.

DIE STADT IN ZAHLEN



- **Bürgermeister:** Wolfgang Werner (parteilos)
- **Stadtrecht:** 20. April 1936
- **Die Einwohner:** 35 613
- **Das Stadtgebiet:** Fläche: 66,08 qkm
- **Höhe:** 39 bis 109,5 m ü. NN
- **Vorwahl:** 02363
- **Größte Veranstaltung:** Kanalfestival, dreitägiges Kulturfestival, jedes Jahr im August
- **Stadtverwaltung:** Postfach 14 65, 45705 Datteln, Genthiner Straße 8, 45711 Datteln, Tel: 02363 / 107-1, E-Mail: verwaltung@stadtdatteln.de, Internet: www.datteln.de
- **Bürgerbüro:** Rathaus, Montag bis Mittwoch: 8 - 16 Uhr, Donnerstag: 8 - 18 Uhr, Freitag: 8 - 12 Uhr, 1. Samstag im Monat 10 - 12 Uhr
- **Stadtrat:** SPD 14 Sitze, CDU 13 Sitze, Grüne 4 Sitze, FDP 3 Sitze, Die Linke 2 Sitze, Stadtpartei 2 Sitze

Die Kanäle dienen nicht nur der Industrie, sondern eignen sich auch ideal, um dort Wassersport zu treiben. Immer mehr Menschen entdecken unsere Kanäle auch, um vom Alltag zu entspannen und frische Luft zu tanken. Und einmal jährlich verwandelt der Lampionkorso den Dortmund-Ems-Kanal beim Kanalfestival in ein buntes, stimmungsvolles Lichtermeer.

Terrassenüberdachungen ...und vieles mehr

Ihr kompetenter Partner für:
 • Stegplatten • Abkantungen
 • Lichtplatten • Leimholz

makrolon lux-kunststoffe
 Transparenz für Dach und Wand
 Bülowstr. 135 - 45711 Datteln
www.lux-kunststoffe.de - Tel.: 0 23 63 / 3 45 96

seit 25 Jahren **VESTAPORT**
 www.vestaport.de

Aluminium Terrassendächer mit Echtglas und untergesetzter Beschattung

Fenster Rollladen u. Antriebe Haustüren Vordächer Fliegengitter Garagentore Wintergärten Beratung Fachmontage Reparaturen

Bahnhofstr. 81 • 45711 Datteln
 Fax (02363) 970937 • Tel. (02363) 7 13 73

Bäder für alle Sinne!

• Wellnes • Lifestyle • Design
 • Innovation • Inspiration
 • Funktionalität

... wir gestalten Ihr Traumbad!

HASBACH SEIT ÜBER 80 JAHREN
 SANITÄR UND HEIZUNG • KLEMPNEREI • FACHHANDEL

Castroper Straße 74 • 45711 Datteln
 Tel. 0 23 63 - 6 10 43 • 0 23 63 - 6 10 55
 Fax 0 23 63 - 7 20 49 • www.hasbach.org

kompetent, zuverlässig und immer für Sie da

www.strunk-bauelemente.de

strunk Bauelemente
 Nachf. Hatebur und Rentmeister OHG

Herzlich willkommen in unserer Ausstellung ...

Zusätzlich
 – Schautag –
 an jedem letzten Sonntag im Monat von 13.00 bis 16.30 Uhr
 (kein Verkauf, keine Beratung)

Haustüren • Edelstahl-Vordächer • Fenster • Innentüren Aluminium-Terrassendächer mit Echtglas

45711 Datteln · Hachhausener Straße 43
 Öffnungszeiten: Mo.-Fr. 8.00-18.00 Uhr, Sa. 9.00-12.00 Uhr
Telefon 02363/32047

Anzeigen helfen beim Einkauf!

seit über 100 Jahren
Salomon Grabmale

Inh. Karl-Josef Salomon

Friedhofstr. 11 45731 Waltrop Tel. 0 23 09/24 03
 Karlstr. 7 45739 Oer-Erkenschwick Tel. 0 23 68/5 58 68

DIE STADT OER-ERKENSCHWICK

Der Bergbau prägt die **Identität**

■ Auch heute noch bestimmt die Verbundenheit zur Zeche das tägliche Leben

Oer-Erkenschwick gehört formal betrachtet zu den jüngsten Städten des Landes. Tiefgreifende Veränderungen vollzogen sich durch das Fortschreiten und das Abebben des Steinkohlebergbaus. Am 2. Juni 1899 begann das Abteufen des Schachtes 1 des späteren Bergwerks Ewald-Fortsetzung. Noch heute sind

die Kolonien auch für große Bereiche Oer-Erkenschwicks prägend. Ebenso hat das Vereinsleben vielfach seinen Ursprung in der Zeit des industriellen Aufbaus, wie die Namen „Bergmannsverein Glückauf“ oder „Arbeiter-Radfahrerbund Solidarität“ belegen.

Der rapide Stellenabbaus im Ruhrkohlenbergbau ist

nicht spurlos an der Stadt vorüber gegangen.

Mit der Ausweisung neuer Gewerbe- und Industrieflächen konnten vom Bergbau unabhängige Arbeitsplätze geschaffen werden.

Umfangreiche bauliche Maßnahmen haben im letzten Jahrzehnt das Erscheinungsbild der Stadt maßgeblich verändert. Mit

der Verkehrsberuhigung in der Innenstadt wurde die Aufenthaltsqualität erhöht. Der Rückbau der Hochhäuser am Berliner Platz gilt bei Stadtplanern als vorbildlich. Als Gesamtergebnis aller Bemühungen verfügt die Stadt über eine „Neue Mitte“, die Freizeitangebote und Einkaufsmöglichkeiten für den täglichen Bedarf bietet.

DIE STADT IN ZAHLEN



- **Bürgermeister:** Johannes-Joachim Menge (CDU)
- **Stadtrecht:** 2. März 1953
- **Die Einwohner:** 30 815, **Das Stadtgebiet:** Fläche: 38,8 qkm, **Höhe:** 72 m ü. NN
- **Vorwahl:** 02368
- **Größte Freizeit-Attraktion:** Maritimo Wellness-Resort, Internet: www.maritimo.info
- **Stadtverwaltung:** Rathausplatz 1, 45739 Oer-Erkenschwick, Tel: 02368 / 691-0, E-Mail: rathaus@oer-erkenschwick.de, Internet: www.oer-erkenschwick.de
- **Öffnungszeiten:** Rathaus, Montag bis Mittwoch von 8.30 - 16 Uhr, Donnerstag von 8.30 - 17 Uhr, Freitag von 8.30 - 13 Uhr
- **Stadtrat:** SPD 15 Sitze, CDU 11 Sitze, Bündnis 90 / Die Grünen 3 Sitze, Die Linke 3 Sitze, UWG 2 Sitze, FDP 2 Sitze, BOE 2 Sitze

**Platz für Neues!
Ausstellungs-
Markisen
zum Sonderpreis**



- ✦ Sonnenschutz,
- ✦ Markisen,
- ✦ Jalousetten,
- ✦ Rolläden für Neu- und Altbauten,
- ✦ Fertigung,
- ✦ Montage und Kundendienst.

Beratung und Ausstellungsräume:
Schmitz-Linneweber
Zu den Lippewiesen 4
45721 Haltern
Fon 0 23 64. 92 56-0
Fax 0 23 64. 92 56 58

Schmitz-Linneweber
130 Jahre

Frühlingsputz, alles muss raus!

... Geschäftsfahrzeuge Autohaus Zschörper

Touareg „R50“

258 kW, Automatik
EZ 04/2008, 45.000 km,
Blackmagic Perleffekt
NP € 98.000

Jetzt nur € 62.490

Passat CC „V6“

220 kW, DSG
EZ 07/2008, 28.000 km,
Silver Leaf Metallic
NP € 53.000

Jetzt nur € 39.490

Passat Variant „Blue-Motion Technologies“

90 kW DSG,
EZ 01/2010, 20 km,
Islandgrau Perleffekt
NP € 33.800

Jetzt nur € 27.990

Cross Touran

75 kW, Schaltwagen
02/2010, 90 km,
Slate Grey Metallic
NP € 27.800

Jetzt nur € 24.490

Tiguan „Sport & Style“

125 kW, Automatik
Deep Black Perleffekt,
EZ 03/2009, 13.000 km
NP € 37.700

Jetzt nur € 30.990

Caddy Life 55 kW

Schaltwagen
EZ 10/2009, 10.000 km,
Offroad Grey Metallic
NP € 24.700

Jetzt nur € 17.990

Neuwagen ABT-Umbau...

Golf VI ABT 90 kW

Schaltwagen, Silver Leaf Metallic
Zusätzliche Sonderausstattungen u.a.
ABT Aero-Paket, ABT Komplettradsatz
AR 8,5x19 ET50 225/35 R19, ABT-LED-
Tagfahrlicht, ABT Fahrwerksfedern
4-Türer mit elektr. FH, Parklenkassistent
Winterpaket, Licht- & Sicht Paket
Climatronic, RCD 310, 8 Lautsprecher

Sonderpreis: € 30.600

Abbildung zeigt ggf. Sonderausstattungen gegen Mehrpreis



Polo ABT 63 kW

Schaltwagen, Flash-Rot
Zusätzliche Sonderausstattungen u.a.:
ABT Aero-Paket, ABT Komplettradsatz
Z5 8x18 ET35 215/35 ZR18
ABT Fahrwerksfedern, ABT Schaltknopf
Climatronic, RCD 310, 6 Lautsprecher
Multifunktionsanzeige

Sonderpreis: € 20.700

Abbildung zeigt ggf. Sonderausstattungen gegen Mehrpreis

AUTOHAUS
Zschörper
Die „Nr. Sicher“ in Marl



Ihr Volkswagenpartner

Autohaus Zschörper GmbH & Co. KG



Carl-Duisberg-Str. 65 • 45772 Marl • Tel. 0 23 65/95 90-53 • www.zschoerper.de

REBA Wintergärten GMBH

Wintergärten und Balkone

Blitzkuhlenstraße 111
45659 Recklinghausen
Telefon 0 23 61/93 65 00 • Fax 93 65 09
www.reba-wintergarten.de

- Einbruchsicherung
- Terrassen-Überdachungen
- Fertig-Balkone

Bauschlosserei Tiemann
in Haltern am See
☎ 0 23 64 / 26 47

Der Anzeigenteil wird zur Information intensiv genutzt

Preisbremse!
Bremscheiben und Bremsbeläge Verschleißteile in Original-Qualität z.B. Hyundai i30 1,6, 90 kW (122 PS) Bj. ab 10/07 statt 213,60 € jetzt nur ab **84,00 €** pro Satz, ohne Montage

Schemberg CARS VIVENDI
Handel & Vermittlung aller Fabrikate (NEUWAGEN)
Marl - Kreuzstraße 1
Telefon 02365/12028

Neue Werkstatt-Öffnungszeiten:
Mo.-Fr. durchgeh. 7.45-18.00 Uhr
Sa. 9.00-12.00 Uhr

Schemberg CARS VIVENDI
Handel & Vermittlung aller Fabrikate (NEUWAGEN)
Marl - Kreuzstraße 1
Telefon 02365/12028

Das Energie-Zentrum an der Bergstraße

- Wärmepumpen
- Solaranlagen • Pelletsanlagen
- Brennwerttechnik • Sanitär

alles
Made by **MANGOLD + RAMLAU**
Gas-Brennwertanlagen ab 2.750,- Euro

☎ 02365 / 39 54 51
MANGOLD + RAMLAU
Heiztechnik GmbH
Bergstraße 157
45770 Marl-Drewer

DIE STADT WALTROP

Stadt der Schiffs-Hebewerke

■ Zeche Waltrop und Schleusenpark sind kulturelle Highlights der ganzen Region

Die Stadt Waltrop trägt heute zwei Beinamen, die ihr Ansehen in der Region ausdrücken: Waltrop gilt als „Wohnstadt im Grünen“, sie ist die „Stadt der Schiffshebewerke“. Waltrop liegt am Nordrand des Ruhrgebietes. Die Stadt ist Brücke zwischen der Kernzone des urbanen Industriegebietes und des ländlich strukturierten Münsterlandes. Waltrop ist als Wohnstadt besonders bei Arbeitnehmern der großen Ruhrgebietsmetropolen sehr beliebt.

Der Ursprung Waltrops geht weit zurück. Das „Trop im Walde“ oder „Wallthorpe“, wie Waltrop in den Anfängen hieß, taucht 1032 auf.

In Schwung kam die städtische Entwicklung zu Beginn des 20. Jahrhunderts mit den Auswirkungen der Industrialisierung. Die Nordwanderung des Bergbaus hatte auch Waltrop erfasst. 1979 wurde die Zeche geschlossen. Heute befindet sich auf dem Gelände eines der Vorzeigeprojekte der Internationalen Bauausstellung Emscher Park (IBA). In den historischen Hallen

haben sich neue Nutzungen entwickelt. Unter anderem befindet sich hier der Sitz von Manufactum, einem Einzelhandelsunternehmen mit dem Anspruch, hochwertige Waren anzubieten.

Mit der Industrialisierung wuchs auch die Bedeutung als Stadt der Schiffshebewerke und Schleusen. Mit dem Bau des Dortmund-Emskanals entstanden auf dem heutigen Gebiet der Stadt Waltrop zwei Schiffshebewerke (1899 und 1962) und zwei Schleusen (1914 und 1989), ein in Europa einmaliges Ensemble technischer Kulturdenkmäler und aktuell genutzter Bauwerke, durch die die Stadt an das westdeutsche Wasserstraßennetz angebunden wurde.

„Leb wohl!“ in Waltrop – dieser fromme Wunsch kann buchstäblich Wirklichkeit werden: Denn die sieben Buchstaben des Ausspruchs „Leb wohl!“ sind die Anfangsbuchstaben der sieben Bauerschaften: Dazu gehören Leveringhausen im Süden des Stadtgebietes, Elmenhorst im Osten an der Grenze zu

DIE STADT IN ZAHLEN



- **Bürgermeisterin:** Anne Heck-Guthe (SPD)
- **Stadtrecht:** 30. Januar 1939
- **Die Einwohner:** 29 890
- **Das Stadtgebiet:** Fläche: 46,98 qkm
- **Höhe:** 45 bis 81,8 m ü. NN
- **Vorwahl:** 02309
- **Größte Veranstaltung:** Parkfest, dreitägiges Kulturfestival, jedes Jahr im August
- **Stadtverwaltung:** Postfach 120, 45722 Waltrop, Münsterstr. 1, 45731 Waltrop, Tel: 02309 / 930-0, E-Mail: stadtverwaltung@waltrop.de, Internet: www.waltrop.de
- **Bürgerbüro:** Rathaus, Montag - Mittwoch 8 - 12.30 Uhr, 13.30 - 16.30 Uhr, Donnerstag 8.00 - 12.30 Uhr, 13.30 - 18 Uhr, Freitag 8 - 12:30 Uhr, jeden 1. Samstag im Monat 10 - 12 Uhr
- **Stadtrat:** SPD 14 Sitze, CDU 12 Sitze, FDP 3 Sitze, Waltruper Aufbruch 2 Sitze, Bündnis 90 / Die Grünen 2 Sitze, Die Linke 2 Sitze, Grüne Liste Waltrop 1 Sitz



Das Alte Schiffshebewerk ist Teil des Schleusenparks Waltrop und Standort des Westfälischen Industriemuseums.

Foto: Michael Braun / Kontent Kontor

Lünen und Brockenscheidt im Südosten, direkt angrenzend an Dortmund. Dazu gehören auch der Stadtkern Waltrop, Oberwiese mit den Schiffshebewerken sowie Holthausen im Norden und Lippe. Bis zum 31. Dezember 1974 gehörten auch Horneburg und Henrichenburg zum Amt Waltrop. Im Zuge der Verwaltungsreform wurde Horneburg allerdings eine Dattelner Gemeinde, Henrichenburg kam zu Castrop-Rauxel.

Großauswahl auf über 2000 m² Geschäftsfläche!

Radwelt jepkens
Victoriastr. 65, Marl-Hüls, Tel. 023 65 - 4 26 11
Fachwerkstatt • Parkplätze direkt am Haus
Öffnungsz.: montags-freitags 9.30-18.30 Uhr, samstags 9.30-16 Uhr

Unser Preis-Leistungs-Sieger!

Ausgabe 1-2/2010 **TIPP**
aktiv **Radfahren**
Preis-Leistung
Testurteil: Sehr gut!

- ▶ Einstellbare Suntour Federgabel
- ▶ Shimano Nexus 8-Gang Nabenschaltung mit Rücktrittbremse
- ▶ Komfortabler Selle Royal Lookin Gel-Sattel
- ▶ Continental Contact Reifen
- ▶ LED Standlicht

PEGASUS
Premio SL City Bike 28 Zoll

Aluminium-Rahmen, Tektro Aluminium-V-Bremsen, Rigid ZAG 19 SL Aluminium-Hohlkammerfelgen, gefederte Aluminium-Sattelstütze, Halogen-Scheinwerfer mit Sensor und Standlichtfunktion, Shimano Nabendynamo

Art.Nr.: 510-46245

siehe auch www.pegasus-premio.de

€ 799*
499
Sie sparen € 300
Finanzkauf 12 x € 43,54**

* Unverbindliche Preisempfehlung des Herstellers. ** Abwicklung durch unsere Hausbank, effektiver Jahreszins 8,9%

DER KREIS RECKLINGHAUSEN

Trio komplettiert den Kreis RE

■ Auch Dorsten, Castrop-Rauxel und Gladbeck gehören dazu

Neben den in „Unser Vest kompakt“ vorgestellten Städten Recklinghausen, Marl, Herten, Haltern am See, Datteln, Oer-Erkenschwick und Waltrop komplettieren drei weitere Kommunen den eigentlichen Kreis Recklinghausen: Dorsten, Castrop-Rauxel und Gladbeck.

Hansestadt Dorsten

In der Hansestadt Dorsten leben gut 79 000 Einwohner verteilt auf elf Stadtteile. 700 v. Chr. gab es eine kleine Siedlung namens Durstina, wo Bauern die geschützte Lage nutzten. Im Jahre 1251 verlieh Konrad von Hochstaden, der damalige Erzbischof Kölns, die Stadtrechte.

Mit Beginn der Industrialisierung im 19. Jahrhundert wuchs die Stadt stark. Seit den 1990er Jahren prägt der Strukturwandel die „Kleine Hansestadt“.

Europastadt Castrop-Rauxel

Castrop-Rauxel hat 76 277 Einwohner und trägt den Namen Europastadt. 1950 entschieden sich die Menschen in Castrop-Rauxel mit 96 Prozent für die Aufgabe der eigenen Staatshoheit zugunsten eines Vereinten Europas. 1962 wurde Castrop-Rauxel als Anerkennung und Dank für „gute, den europäischen Völkern und deren Frieden dienende Arbeit“ vom Europarat in Straßburg die Europafahne überreicht. Castrop-Rauxel wurde Europastadt.

Castrop-Rauxels Stadtbild war im 19. und 20. Jahrhundert stark durch den

Bergbau geprägt. Im Zuge der Industrialisierung siedelten sich vier Zechen an. Das Ende des Bergbaus wurde mit der Schließung der Zeche Erin im Jahr 1983 besiegelt.

Stadt Gladbeck

Die bis dahin preußische Landgemeinde Gladbeck erhielt am 21. Juli 1919 Städterecht. Um 900 taucht Gladbeck zum ersten Mal in der Schriftsprache auf. Als „Gladbeki“ wird Gladbeck in einem Güterverzeichnis des Klosters Werden erwähnt. Bis ins vorige Jahrhundert bleibt Gladbeck ein kleines westfälisches Dorf, das sich um die St. Lamberti-Kirche gruppiert und mit den fünf Bauerschaften Zweckel, Rentfort, Ellinghorst, Butendorf und Brauck wenige hundert Einwohner zählt. Mit der Nordwanderung des Bergbaus strömten Bergleute in die Stadt. Die Bevölkerungszahl steigt sprunghaft an: 1915 hatte Gladbeck bereits 52 273 Einwohner, auf fünf Zechen wird Kohle gefördert. Gladbeck verändert sich in dieser Zeit von Grund auf.

1971 endet mit der Schließung der Zeche Graf Moltke die Bergbauepoche in der Geschichte der Stadt. Mit dem Ende des Bergbaus drohte im Zuge der kommunalen Neugliederung das Ende der Stadt. Die 1975 vollzogene Eingemeindung mit Kirchhellen nach Bottrop wurde nach Protesten durch den Verfassungsgerichtshof rückgängig gemacht. Seit 1976 gehört Gladbeck als selbständige Stadt zum Kreis Recklinghausen.

DIE STÄDTE IN ZAHLEN

- **Stadt Dorsten**
- **Bürgermeister:** Lambert Lütkenhorst (CDU)
- **Stadtrecht:** 1. Juni 1251
- **Die Einwohner:** 79 000
- **Das Stadtgebiet: Fläche:** 171 qkm
- **Höhe:** 22 bis 122 m ü. NN
- **Postleitzahlen:** 46282, 46284, 46286
- **Vorwahlen:** 02362, 02369, 02866
- **Bürgerbüro:** Halterner Str. 5, Tel: 02362 / 663811, Internet: www.dorsten.de
- **Stadtrat:** CDU 22 Sitze, SPD 14 Sitze, DIE GRÜNEN 4 Sitze, FDP 4 Sitze, Linke 2 Sitze, WIR 2 Sitze, Fraktionslos 2 Sitze

- **Stadt Castrop-Rauxel**
- **Bürgermeister:** Johannes Beisenherz (SPD)
- **Stadtrecht:** 1902 (Castrop), 1926 (Castrop-Rauxel), 1962 (Europastadt)
- **Die Einwohner:** 76 277
- **Das Stadtgebiet:** 51,66 qkm
- **Höhe:** 98 m ü. NN
- **Postleitzahlen:** 44575–44581
- **Vorwahl:** 02305, 02367
- **Bürgerbüro:** Europaplatz 1, Tel: 02305 / 106-2333, Internet: www.castrop-rauxel.de
- **Stadtrat:** SPD 20 Sitze, CDU 13 Sitze, FDP 4 Sitze, Bündnis 90 / Die Grünen 3 Sitze, FWI 2 Sitze, Linke 2 Sitze, UBP 1 Sitz, WIR 1 Sitz

- **Stadt Gladbeck**
- **Bürgermeister:** Ulrich Roland (SPD)
- **Stadtrecht:** 21. Juli 1919
- **Die Einwohner:** 75 811
- **Das Stadtgebiet:** 35,91 qkm
- **Höhe:** 30,5 bis 81,2 m ü. NN
- **Postleitzahlen:** 45964, 45966, 45968
- **Vorwahl:** 02043
- **Bürgeramt:** Willy-Brandt-Platz 2, Tel: 02043 / 992999, Internet: www.gladbeck.de
- **Stadtrat:** SPD 21 Sitze, CDU 12 Sitze, BIG + GBL 3 Sitze, Soziale Liste (DKP/Hartz IV Initiative) 2 Sitze, Linke 3 Sitze, FDP 2 Sitze

Erinnerungen in Stein



Nach Ihren Wünschen gestalten wir das besondere Grabmal.

Vogt Grabmale GmbH

Groß-Erkenschwicker Straße 78
45739 Oer-Erkenschwick
Telefon (0 23 68) 15 15
www.grabmale-vogt.de

TOP-ANGBOT:

Vorführwagen Nissan Qashqai
2 l Benziner, 5/09, 11.800 km,
Top-Ausstattung
23.900.-



Handel & Vermittlung aller Fabrikate (NEUWAGEN)
Marl - Kreuzstraße 1
Telefon 02365/12028

Inspektions-Service

für alle Fahrzeuge
jetzt ab **59.- €**
zzgl. Material u. Nebenarbeiten



Handel & Vermittlung aller Fabrikate (NEUWAGEN)
Marl - Kreuzstraße 1
Telefon 02365/12028

KÜCHENSTUDIO Witt

Größe zeigt sich durch Leistung
10 Jahre in Marl
Über 3000 zufriedene Kunden!

Freie Küchenschau jeden 1. u. 3. Sonntag im Monat



- Serviceleistungen:**
- Arbeitsplattenerneuerung
 - Bodenverlegearbeiten
 - Granitplatten
 - Tapezierarbeiten#
 - Umzugsplanung
 - Spülenerneuerung
 - Rundum-Service

Bahnhofstraße 153-155 · 45770 Marl-Sinsen
Tel. 02365/508187 · Fax 508281 · kuechen.witt@t-online.de
Geöffnet: Mo.-Fr. 9.30-12.30 Uhr · 14.30-18.30 Uhr · Sa. 9.30-13.00 Uhr.
Freie Küchenschau jeden 1. + 3. Sonntag im Monat von 15-17 Uhr!

Ludger van der Locht

Wir führen fachmännisch und preiswert aus:

- Malerarbeiten
- Fußbodenverlegearbeiten
- Fassadensanierung
- Vollwärmeschutz mit Gerüststellung

Marl-Lenkerbeck, Ottostr. 16
☎ 0 23 65 92 82-0
Fax 0 23 65 92 82-22

Bedachungen Kalkofen

Z. d. Lippewiesen 12
45721 Haltern am See
Tel.: 0 23 64/1 22 92

**Steildacharbeiten
Flachdacharbeiten
Klempnerarbeiten
Innenausbau
Schieferarbeiten
Reparaturen**

Recklinghäuser Str. 58 · 45721 Haltern
Tel.: 0 23 64/50 69 9 97 · Fax 0 23 64/1 54 51

Winterangebot!

Velux Austauschfenster
VU Y 23 **650 €** VU Y 85 **950 €**

Overhaus

Umbau und Ausbau

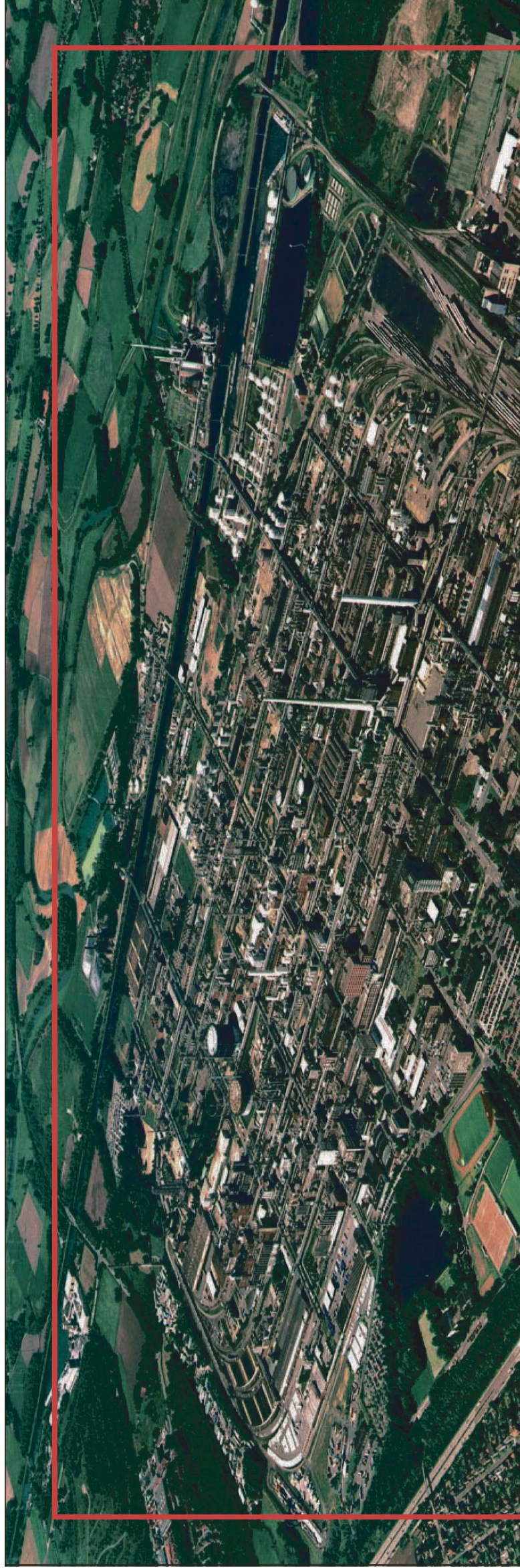

Mit Energie voran!

Für unsere Industrie.

Für unsere Arbeitsplätze.

**Die Industrie bleibt die Basis für
Wachstum und Wohlstand.**

Und Industrie braucht Energie!

Für die Zukunft unserer Region.

Ihre IG BCE.



IG BCE
Bezirk Recklinghausen
Herner Str. 18
45657 Recklinghausen



Industriewerkschaft
Bergbau, Chemie, Energie

